

QUADRO DE ÁREA	
ÁREA DO TERRENO =	324,00 m ²
ÁREA CONSTRUÍDA =	143,25 m ²
ÁREA AMPLIAÇÃO =	155,47 m ²
ÁREA TOTAL DA EDIFICAÇÃO =	298,72 m ²

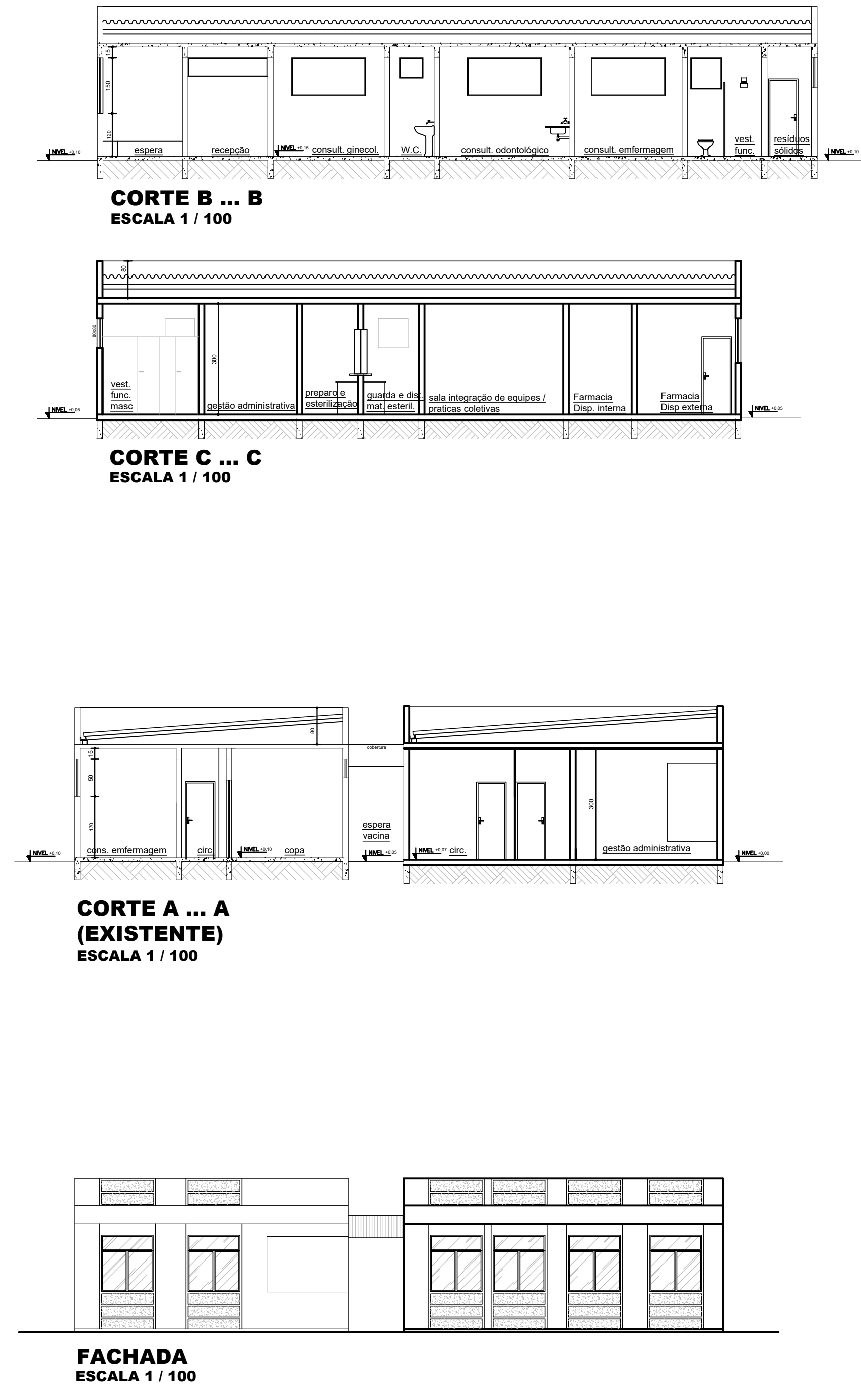

LEGENDA	
PAREDES	PISOS
1 PINTURA ACRÍLICA BRANCA	1 CIMENTADO
2 CERÂMICA BRANCO DE 1ª QUALIDADE h=3,0m	2 PORCELANATO 60X60cm, REF. MOZART ICE - ELIANE OU SIMILAR
3 CERÂMICA BRANCO DE 1ª QUALIDADE h=1,50m	TETOS
4 PINTURA ACRÍLICA À DEFINIR	1 LAJE, PINTURA ACRÍLICA BRANCA
5	2 FORRO DE GESSO, PINTURA ACRÍLICA BRANCA
NOTAS (NT)	
1	COTAS EM CENTÍMETROS
2	JANELAS E BASCULAS EM VIDRO TEMPERADO EM CAIXILHO DE ALUMÍNIO
3	PORTAS INTERNAS EM MADEIRA COM PINTURA E PORTAS EXTERNAS COM VIDRO TEMPERADO E ALUMÍNIO.
4	

PLANTA-CHAVE DE SITUAÇÃO	
AUTORA DO PROJETO LICITADO	
RT	REGISTRO CREA MG 161.303/D
ANA PAULA RIZZI OLIVEIRA - 15047 CIVIL CREA MG 161.303/D	
RD	23/11/2025 EMISSÃO INICIAL
REVISÃO	DATA DESCRIÇÃO
TÍTULO DO PROJETO	
UNIDADE BÁSICA DE SAÚDE - AMPLIAÇÃO	
PROPRIETÁRIO	
PREFEITURA MUNICIPAL DE DIVINO - MG	
SECRETARIA MUNICIPAL DE SAÚDE	
CNPJ	
21.782.560/0001-04	
ENGENHEIRO	
FUNDO MUNICIPAL DE SAÚDE - FMS DIVINO/MG	
RUA PRINCIPAL Nº 692 - DISTRITO DE BOM JESUS	
CEP 36.820-000 - DIVINO - MG	
TÍTULO DA PRANCHIA	
PROJETO ARQUITETÔNICO	
DESCRIÇÃO DA ETAPA	
PROJETO BÁSICO - AMPLIAÇÃO	
NOME PRANCHIA - ARQUIVO	REVISÃO
ARO-AMP-SAÚDE2026	R1
UNIDADE	DATA
METROS	12/05/2026
ESCALA	INDICADA
AUTORA INTELECTUAL	
ANA PAULA RIZZI OLIVEIRA	
REGISTRO	
CREA MG 161.303/D	
DIREITOS AUTORAIS RESERVADOS CONFORME LEGISLAÇÃO NACIONAL E INTERNACIONAL	
FOLHA Nº 118.92 X 84.10	